

DIRECTORIO

Dr. José Clemente Ibarra Ponce De León
DIRECTOR GENERAL

Dra. Maricela Verdejo Silva
DIRECTORA DE ADMINISTRACIÓN

Dr. Juan Antonio Madinaveitia Villanueva
DIRECTOR QUIRÚRGICO

Dr. Daniel David Chávez Arias
DIRECTOR MEDICO

Dra. Matilde Loreto Enríquez Sandoval
DIRECTORA DE EDUCACION EN SALUD

Dra. Elsa Carolina Laredo Sánchez
SUBDIRECTOR MEDICINA PERIOPERATORIA

Dr. Raúl Carrillo Esper
JEFE DE DIVISIÓN AREAS CRÍTICAS

Dr. Martín de Jesús Sánchez Zúñiga
JEFE DE TERAPIA INTENSIVA

Dr. Marco Antonio Garnica Escamilla
JEFE DE AGUDOS Y CHOQUE CENIAQ

INSTITUTO NACIONAL DE REHABILITACIÓN LGII
SUBDIRECCIÓN DE MEDICINA PERIOPERATORIA
DIVISIÓN DE MEDICINA CRÍTICA Y TERAPIA INTENSIVA

PRIMER CURSO TEÓRICO DE MEDICINA CRÍTICA EN EL ADULTO MAYOR

28 Y 29 DE JUNIO DE 2018
AUDITORIO NANAHUATZIN

De 9:00 a 15:00 horas.

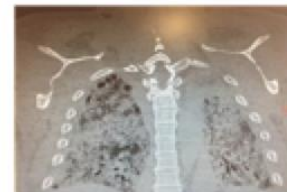

PROFESOR TITULAR: DR. MARTÍN DE JESÚS SÁNCHEZ ZÚÑIGA
PROFESOR ADJUNTO: DR. RAUL CARRILLO ESPER

DIRIGIDO: Personal médico, enfermería y relacionados con el tratamiento de paciente adulto mayor críticamente enfermo en la unidad de terapia intensiva.

REQUISITOS:

- Personal del INR LGII Turno Matutino y Vespertino (tramitar permiso académico)
- Todos los asistentes deberán firmar lista de asistencia
- Entregar Comprobante de pago.

• **COSTO: 300.00**

INSCRIPCIONES E INFORMES

Lic. Sara Pérez Morales
Lic. Marlen Ruiz Zamora
Sto. Piso del CENIAQ Lunes a Viernes
de 8 a 15hrs Teléfono: 5999-1000 Ext. 14604
Correo mail: inrgii.congresocuidint@gmail.com



**AUDITORIO NANAHUATZIN
JUEVES 28 DE JUNIO DEL 2018.**

8:00-9:00 REGISTRO

9:00-9:30 El adulto mayor en la unidad de cuidados intensivos.

Académico Dr. Raúl Carrillo Esper.

Expresidente del Colegio Mexicano de Medicina Crítica. Expresidente de Colegio Mexicano de Anestesiología. Presidente y fundador de SOMMEM y GMEMI. Jefatura de División de Aéreas Críticas. INR, LGII.

9:30-10:00 Síndromes geriátricos de ingreso a la unidad de cuidados intensivos.

Dr. José de Jesús Rivera Sánchez.

Especialista en Medicina Interna, subespecialidad en Geriátria Hospital General de México, Dr. Eduardo Liceaga.

10:00-10:30 ¿Cómo afecta la diabetes y el síndrome metabólico en el pronóstico del paciente geriátrico grave?.

Acad. Dr. Antonio González Chávez.

Especialidad en Medicina Interna.

Presidente de la Asociación Mexicana para el Estudio Multidisciplinario del Síndrome Metabólico.

Expresidente del Colegio Mexicano de Medicina Interna, Expresidente de la Federación Mexicana de Diabetes, Presidente fundador de AMESI. Hospital General de México. Dr. Eduardo Liceaga.

10:30-11:00 Inauguración.

11:00-11:30 Interacción medicamentosa y poli-farmacia en el adulto mayor críticamente enfermo.

Dr. Luis Miguel Gutiérrez Robledo.

Especialista en Medicina Interna y Geriátria. Gerontología Social., Biología del Envejecimiento. Doctorado en Ciencias Médica.

Director General del Instituto Nacional de Geriátria. Salud México.

11:30-12:00 Valoración nutricional en el adulto mayor críticamente enfermo y nutrición en casos especiales.

Dra. Aurora E. Serralde Zúñiga.

Especialista en Nutriología clínica. Maestría y Doctorado en Ciencias Médicas.

Coordinadora del servicio de nutrición clínica del Instituto nacional de Ciencias Médicas y Nutrición. Salvador Zúbiran.

12:00-12:30 RECESO

12:30-13:00 Valoración preoperatoria en el adulto mayor.

Dra. Herlinda Sánchez Pérez.

Especialidad en Medicina Interna

Médico Adscrito al servicio de Terapia Intensiva del INR. LGII.

13:00-13:30 Reanimación hídrica y uso adecuado de hemoderivados en el adulto mayor.

Dr. Carlos Alberto Peña Pérez.

Especialista en Medicina Interna y Medicina Crítica.

Jefatura de la Unidad de Terapia Intensiva del Hospital General Naval de Alta Especialidad.

13:30-14:00 Consideraciones especiales del tratamiento de las quemaduras graves en el adulto mayor.

Dr. Marco Antonio Garnica Escamilla.

Especialidad en Anestesiología y Medicina Crítica.

Jefatura de agudos y choque del CENIAQ.

14:00-14:30 Falla renal aguda y terapia de sustitución en el adulto mayor críticamente enfermo.

Dr. José Rubén Garrido Roldan.

Especialidad en Medicina Interna y Nefrología.

Instituto Nacional de Cardiología. Ignacio Chávez.

14:30-15:00 Neumonía grave e indicaciones de ventilación mecánica en el adulto mayor críticamente enfermo.

Dr. Jesús Cedillo Juárez

Especialidad en Urgencias Médicas y Medicina

Crítica. Médico Adscrito al servicio de Agudos del de

CENIAQ INR. LGII.

VIERNES 29 DE JUNIO DEL 2018.

8:00-9:00 REGISTRO

9:00-9:30: Tratamiento de delirium y demencia en el adulto mayor críticamente enfermo.

Dr. Axel Pedraza Montenegro.

Medicina Interna y Medicina Crítica.

Terapia Intensiva, agudos y choque del CENIAQ. INR, LGII.

9:30-10:00 Enfermedad Cerebral Isquémica. ¿Está indicada la trombolisis en el adulto mayor?.

Dr. Paul Carrillo Mora
Especialidad en Neurología Clínica y Doctorado en Neurociencias.
INR, LGII.

10:00-10:30 Síndrome coronario agudo en el adulto mayor, ¿Cuál es la mejor terapia de reperfusión?.

Dr. Luis Alonso González Tapia
Especialista en Medicina Interna, Cardiología y Hemodinamia.
Servicio de Hemodinamia del Instituto Nacional de Cardiología. Ignacio Chávez.
INR, LGII.

10:30-11:00 Seguridad de la anticoagulación en el adulto mayor.

Dr. Raúl Izaguirre Ávila
Especialidad Medicina Interna y Hematología.
Presidente de la Sociedad Mexicana de Trombosis y Hemostasia.
Jefe del Departamento de Hematología en el Instituto Nacional de Cardiología,
Ignacio Chávez.

11:00-11:30 Manejo perioperatorio del adulto mayor con cirugía de cadera.

Dra. Elsa Carolina Laredo Sánchez.
Especialidad de Medicina Interna, Anestesiología y Medicina Crítica.
Subdirección de Medicina Perioperatoria. INR, LGII.

11:30-12:00 **RECESO**

12:00-12:30 Intervenciones de enfermería en el cuidado de la piel.

Lic. Emilia Aguilar Pérez. Jefatura de Enfermería de la Unidad de Cuidados Intensivos. INR, LGII.

12:30-13:00 Sedación y analgesia multimodal en el paciente adulto mayor críticamente enfermo.

Dr. Renato Baranda Escalona.
Especialidad en Anestesiología, Alto riesgo perioperatorio y Medicina del dolor. Jefatura de clínica del dolor de INR, LGII.

13:00-13:30 Síndromes toxicológicos en el adulto mayor.

Dr. Patricia Escalante Galindo.
Centro de Información y Asistencia Toxicológica. CIAT. Hospital Juárez de México.

13:30- 14:00 Consideraciones especiales en el diagnóstico quirúrgico del adulto mayor críticamente enfermo.

Dra. Gabriela Gutiérrez Uvalle.
Especialidad en Cirugía General. Maestría en Ciencias Médicas.

Hospital General de México. Dr. Eduardo Liceaga.

14:00-14:30 Rehabilitación temprana del adulto mayor críticamente enfermo.

Dra. Blanca Luz Jiménez Herrera.
Especialista en Medicina de Rehabilitación, Alta Especialidad en Rehabilitación Geriátrica.
Jefe de Servicio de Rehabilitación Geriátrica. INR, LGII.

14:30 -15:00 Voluntad anticipada, toma de decisiones y limitación terapéutica en el adulto mayor críticamente enfermo.

Dr. Simón Kawa Karasik
Especialidad en Genética. Posdoctorado en Genética Humana. Posgrado en Bioética.
Director de Coordinación de los Institutos Nacionales de Salud. Secretaria de Salud México.